



# P resupuesto C iudadano

*Ensenada, B.C. Enero 2018*

**Primer Trimestre de 2018**



*Instituto Municipal de Investigación y Planeación de Ensenada, B.C.*



# ¿QUÉ ES UN PRESUPUESTO?

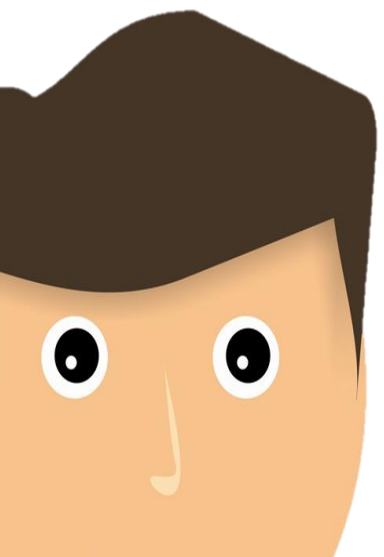

Es el **caícuio** y negociación anticipada de los **ingresos** y **egresos** de una actividad económica (personal, familiar, un negocio, una empresa, una oficina, un gobierno) **durante un periodo**, por lo general en forma anual.



¿CUÁLES SON LOS  
REQUISITOS DE UN  
PRESUPUESTO?





¿Qué es un  
presupuesto  
ciudadano?

Es el **documento** mediante el cual los gobiernos transparentes y democráticos contribuyen a **fomentar** el **entendimiento** para que la ciudadanía conozca, de forma sencilla, clara y transparente, de **dónde provienen** y cómo se obtienen los **recursos públicos**; así como el destino de los mismos, cual es su destino y como son utilizados para beneficio de la población.



# ¿De dónde se obtiene el recurso del IMIP?

## APORTACIÓN MUNICIPAL

Constituidos por los subsidios de naturaleza ordinaria y extraordinaria que aporta el Gobierno Municipal.



## INGRESOS PROPIOS

- Recursos y/o fondos Federales
- Convenios con Instituciones Públicas y Privadas
- Venta de Servicios, establecidos en la Ley de Ingresos para el Municipio de Ensenada Ejercicio 2018.

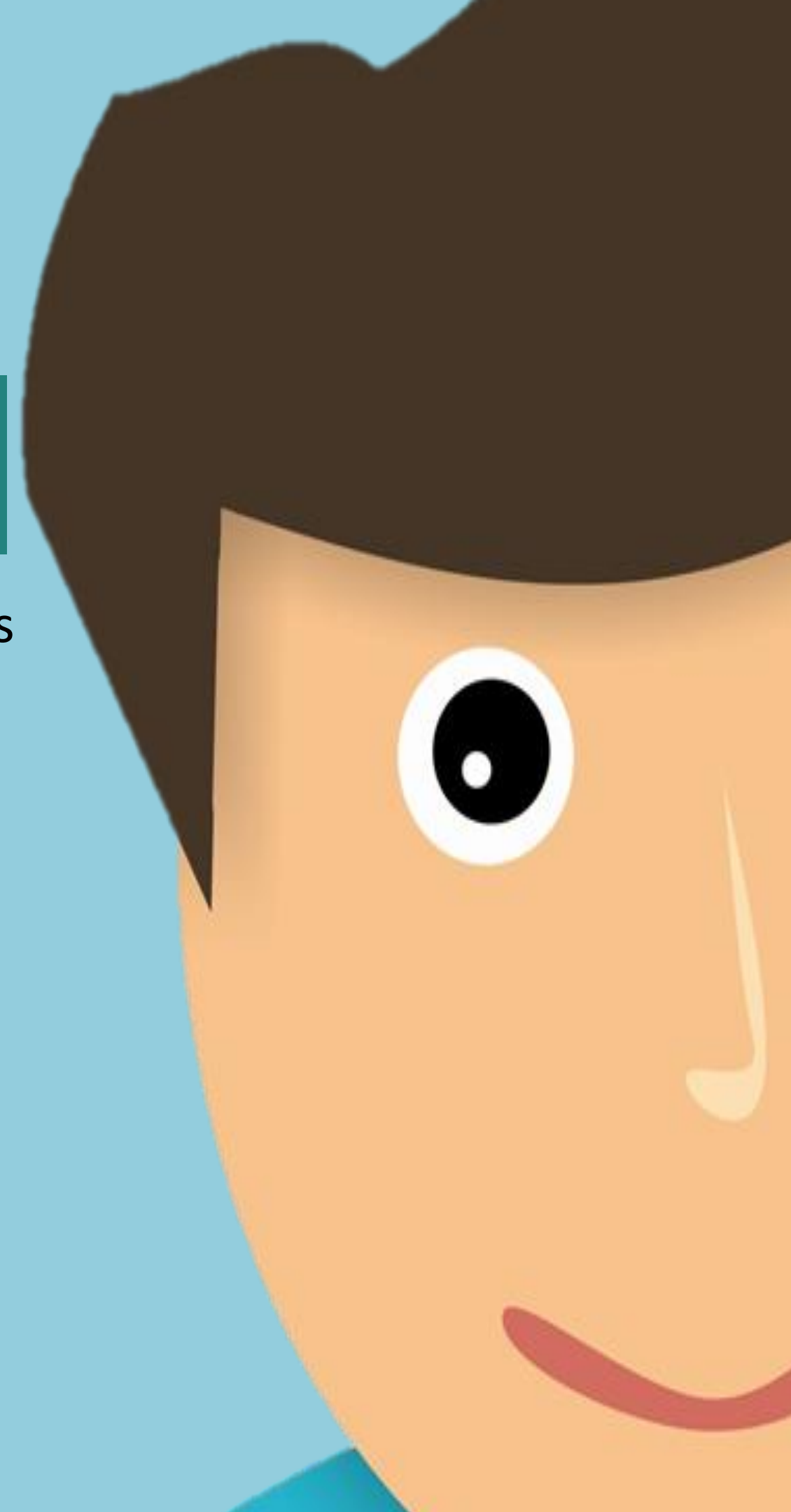
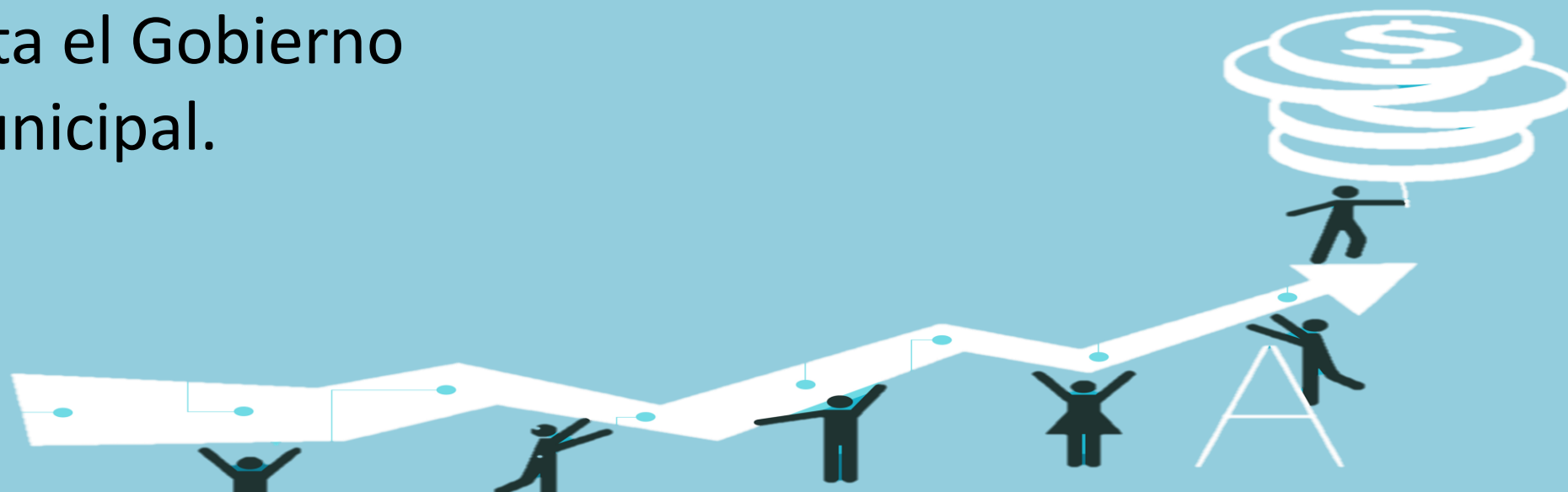



**LOGROS QUE SE  
REQUIEREN PARA  
ALCANZAR EL  
PRESUPUESTO  
2018**

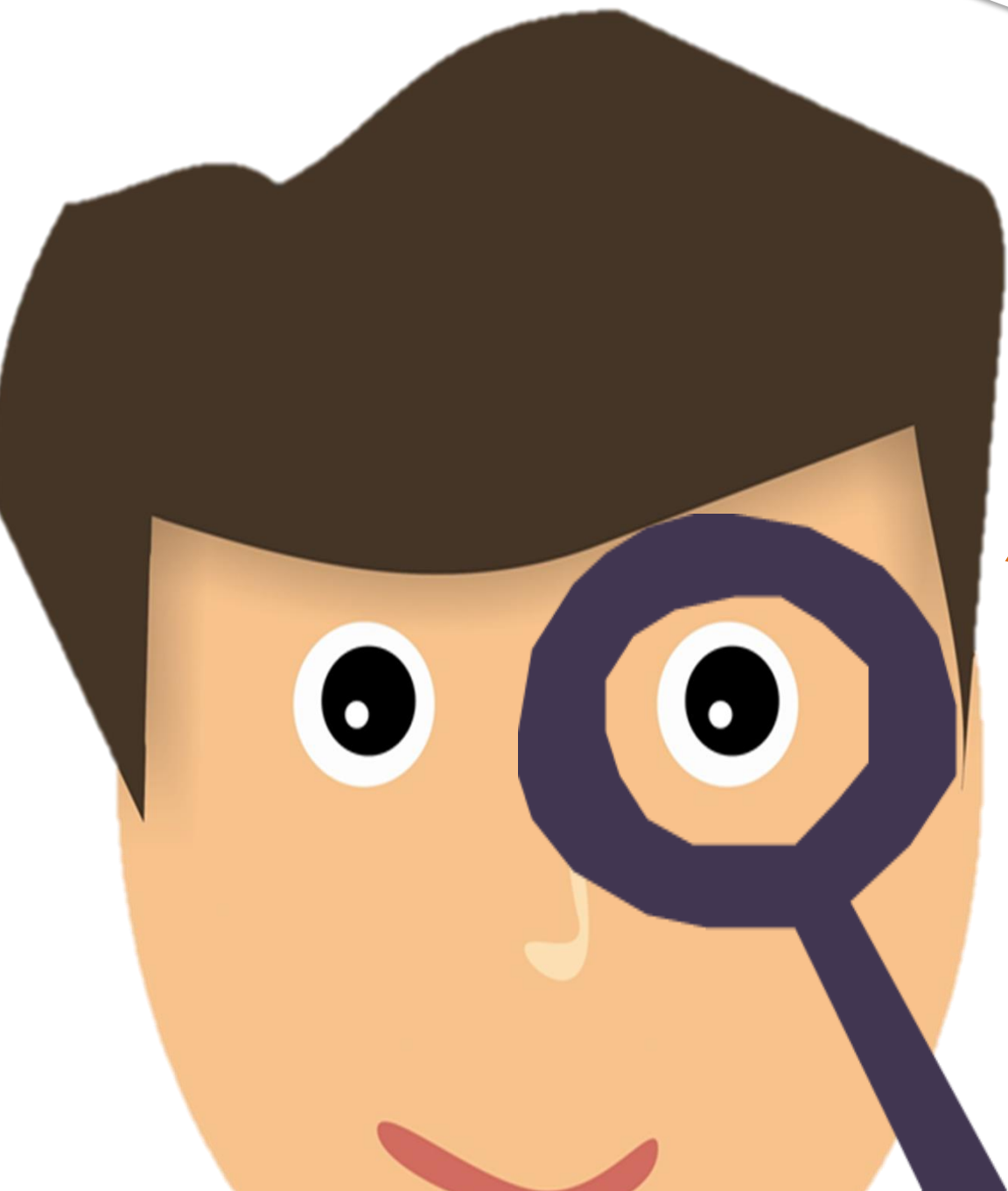

Contribuir a la construcción de las visiones de corto, mediano y largo plazos para el desarrollo sustentable de Ensenada

Generar, actualizar y administrar el Sistema de Información Geográfica Municipal

Auxiliar a la autoridad municipal competente en materia de planeación del desarrollo sustentable

Trascender los periodos administrativos de tres y seis años

Contribuir a la construcción de las visiones de corto, mediano y largo plazos para el desarrollo sustentable de Ensenada

Establecer la continuidad en los procesos de planeación e investigación

Incorporar todos los elementos técnicos necesarios para la planeación

Introducir la perspectiva local, regional y municipal en las decisiones, proyectos y políticas

Promover la participación de los sectores, públicos, privado, social y académico con base a la planeación participativa y el Consejo

Intervenir en la planeación y ordenamiento territorial, regional, urbano, rural y costero



## QUÉ ES EL PRESUPUESTO DE EGRESOS?

Es el instrumento que señala qué cantidad de dinero público se gastará, detallando además de qué manera y en qué se ejercerá

## QUIÉN GASTA?

(Clasificación Administrativa)  
Se integra de un Programa único denominado: Instituto Municipal de Investigación y Planeación de Ensenada, B.C. (IMIP)

## PARA QUÉ SE GASTA?

(Clasificación Funcional)  
Para la ejecución de servicios de investigación y desarrollo sustentable en beneficio del Municipio de Ensenada

**PRESUPUESTO**



¿Cuál es el **presupuesto** de ingresos **MODIFICADO** para el IMIP en el **ejercicio fiscal 2018**?

**APORTACIÓN  
MUNICIPAL**

\$3,990,000.00

**INGRESOS  
PROPIOS**

\$ 600,00.00

**Igual a:**

**4'590,000.00**

**Presupuesto del IMIP**

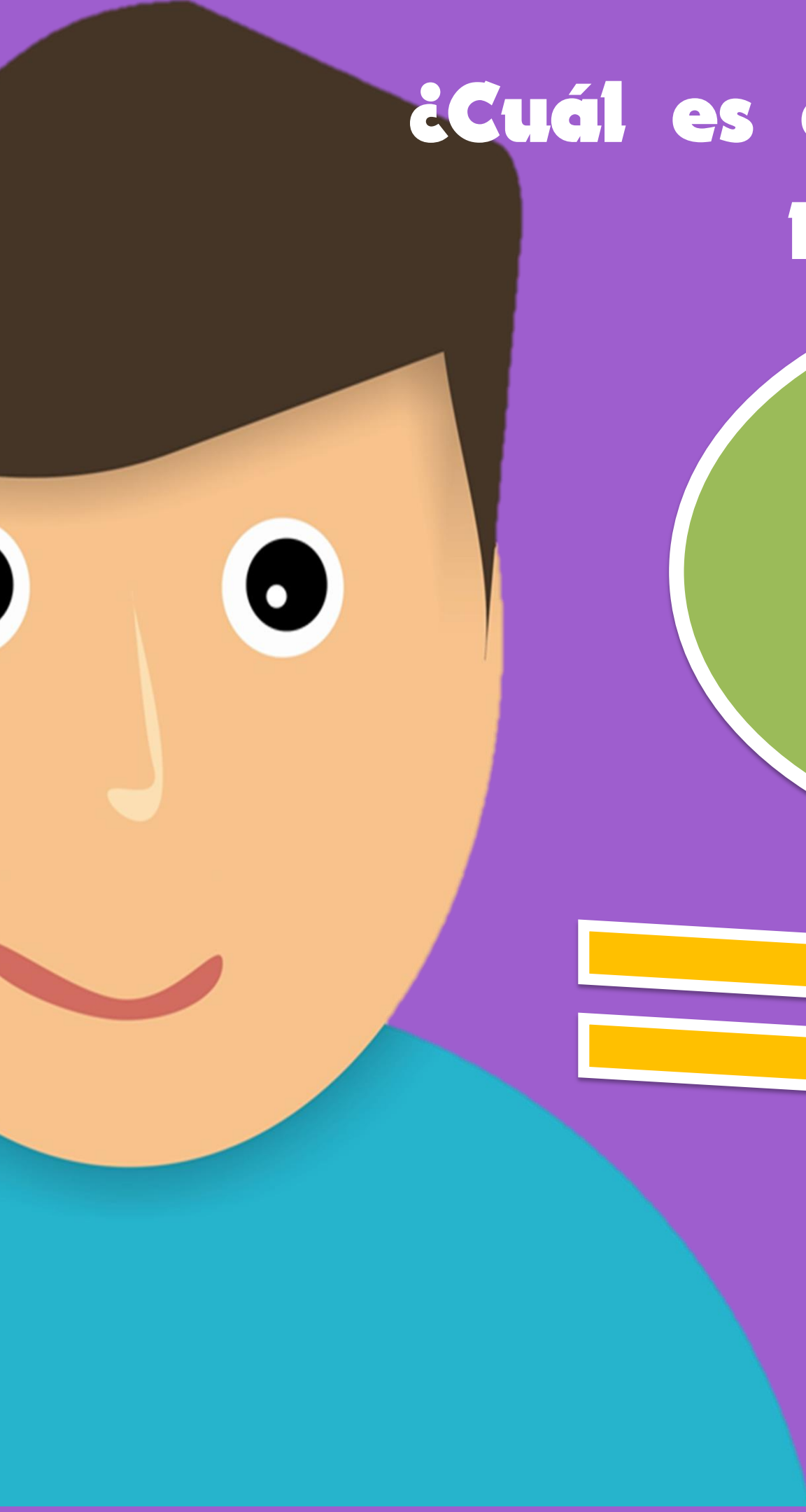



¿Cuál es el presupuesto de egresos **MODIFICADO** para el IMIP en el **ejercicio fiscal 2017**?

SERVICIOS  
PERSONALES

\$3,633,500.00

MATERIALES Y  
SUMINISTROS

\$266,100.00

SERVICIOS  
GENERALES

\$ 690,400.00

Igual a:

**4'590,000.00**

**Presupuesto del IMIP**



**¿En qué se  
gasta?**

## **SERVICIOS PERSONALES**

- Pago de Nómina

## **MATERIALES Y SUMINISTROS**

- Materiales, útiles y equipos menores de oficina, materiales y útiles de impresión, material de limpieza, artículos de cafetería, combustibles, entre otros.

## **SERVICIOS GENERALES**

- Servicios de energía eléctrica, agua potable, telefónico, arrendamiento, consultoría, viáticos, impuestos y derechos, entre otros.