Presupuesto Ciudadano

Ensenada, B.C. Enero

Aprobado Ejercicio 2021

IMIP

Instituto Metropolitano de Investigación y Planeación de Ensenada, Baja California

¿Qué es un presupuesto ?

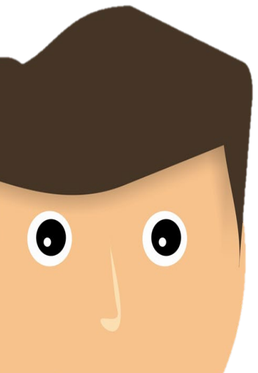

Es el **cálculo** y negociación anticipada de los **ingresos** y **egresos** de una actividad económica (personal, familiar, un negocio, una empresa, una oficina, un gobierno) **durante un periodo**, por lo general en forma anual.

Ingresos − Egresos = Presupuesto de un periodo

¿CUALES SON LOS REQUISITOS DE UN PRESUPUESTO?

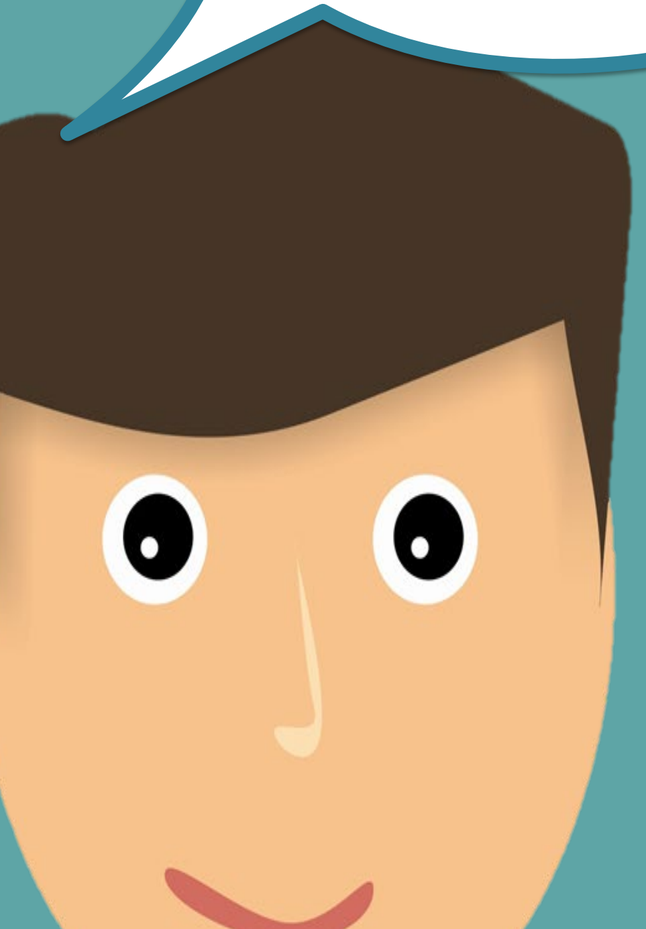

¿Qué es un presupuesto ciudadano?

Es el **documento** mediante el cual los gobiernos transparentes y democráticos contribuyen a **fomentar** el **entendimiento** para que la ciudadanía conozca, de forma sencilla, clara y transparente, de **donde provienen** y cómo se obtienen los **recursos públicos**; así como el destino de los mismos y como son utilizados para beneficio de la población.

¿De dónde se obtiene el recurso del IMIP?

Aportación Municipal

Constituidos por los subsidios de naturaleza ordinaria y extraordinaria que aporta el Gobierno Municipal.

+

Ingresos propios

- Recursos y/o fondos Federales
- Convenios con Instituciones Públicas y Privadas
- Derechos por prestación de servicios, establecidos en la Ley de Ingresos para el Municipio de Ensenada Ejercicio Fiscal **2021.**

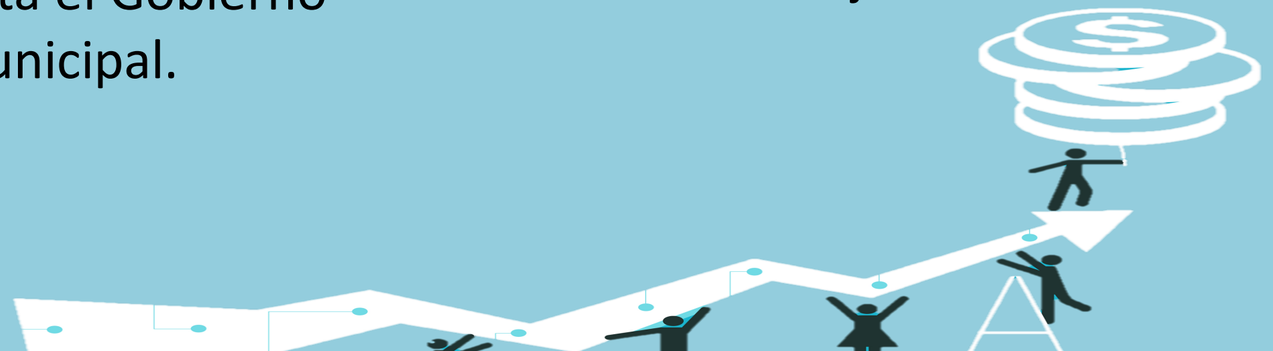

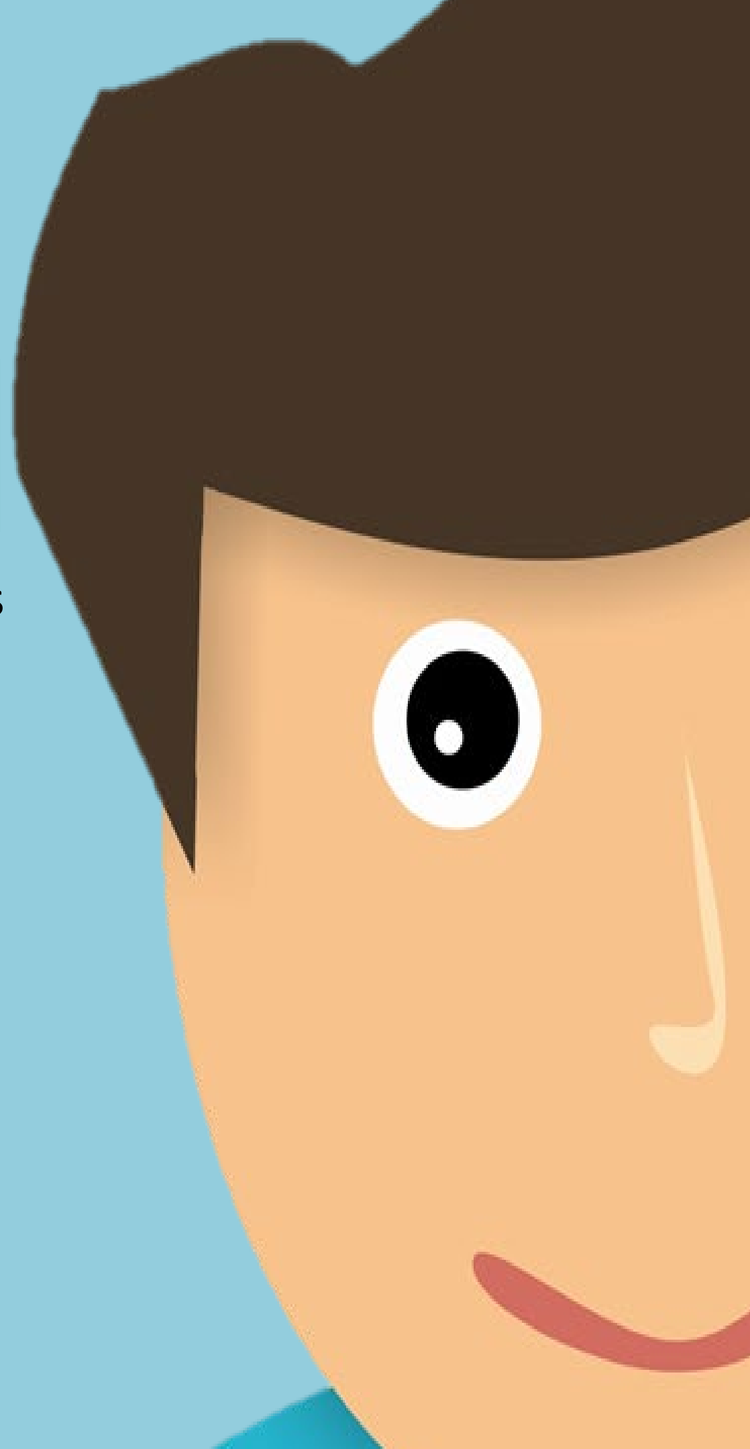

LOGROS QUE SE REQUIEREN PARA ALCANZAR EL PRESUPUESTO 2021

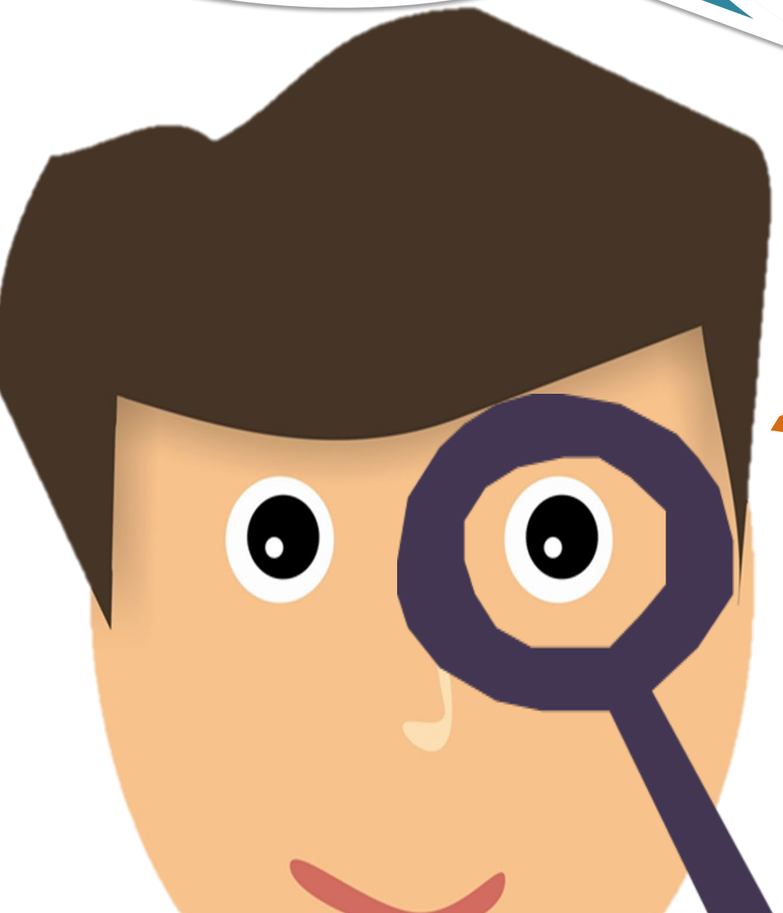

- Contribuir a la construcción de las visiones de corto, mediano y largo plazos para el desarrollo sustentable de Ensenada
- Generar, actualizar y administrar el Sistema de Información Geográfica Municipal
- Auxiliar a la autoridad municipal competente en materia de planeación del desarrollo sustentable
- Establecer la continuidad en los procesos de planeación e investigación
- Contribuir a la construcción de las visiones de corto, mediano y largo plazos para el desarrollo sustentable de Ensenada
- Trascender los periodos administrativos de tres y seis años
- Promover la participación de los sectores, públicos, privado, social y académico con base a la planeación participativa y el Consejo
- Introducir la perspectiva local, regional y municipal en las decisiones, proyectos y políticas
- Incorporar todos los elementos técnicos necesarios para la planeación
- Intervenir en la planeación y ordenamiento territorial, regional, urbano, rural y costero

QUÉ ES EL PRESUPUESTO DE EGRESOS?

Es el instrumento que señala qué cantidad de dinero público se gastará, detallando además de qué manera y en qué se ejercerá

QUIÉN GASTA?

(Clasificación Administrativa)

Se integra de un Programa único denominado: Instituto Metropolitano de Investigación y Planeación de Ensenada, B.C. (IMIP)

PARA QUÉ SE GASTA?

(Clasificación Funcional)

Para la ejecución de servicios de investigación y desarrollo sustentable en beneficio del Municipio de Ensenada

PRESUPUESTO

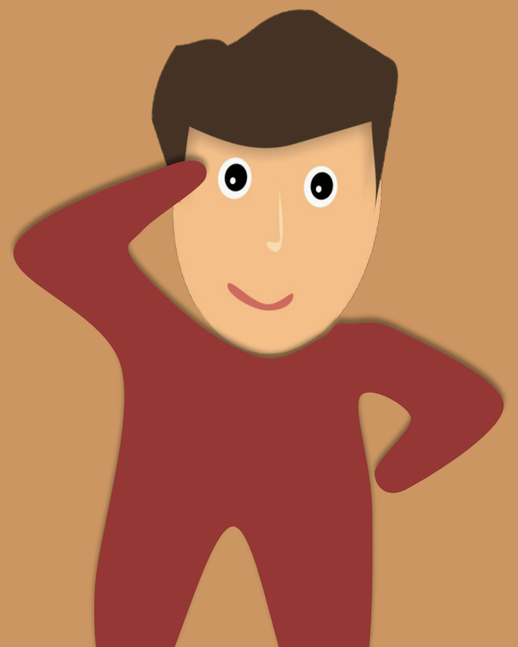

¿Cuál es el PRESUPUESTO DE INGRESOS APROBADO para el IMIP en el ejercicio fiscal 2021?

APORTACIÓN MUNICIPAL
$5’595,000.00

INGRESOS PROPIOS
$ 1’473,000.00

Igual a:
$7’068,000.00

Presupuesto del IMIP

¿Cuál es el presupuesto de ingresos y egresos APROBADO para el IMIP en el ejercicio fiscal 2021?

SERVICIOS PERSONALES	MATERIALES Y SUMINISTROS	SERVICIOS GENERALES	BIENES MUEBLES, INMUEBLES E INTANGIBLES
$5’677,000.00	$347,000.00	$ 1’001,000.00	$43,000.00

Igual a:

$7’068,000.00

Presupuesto del IMIP

¿En qué se gasta?

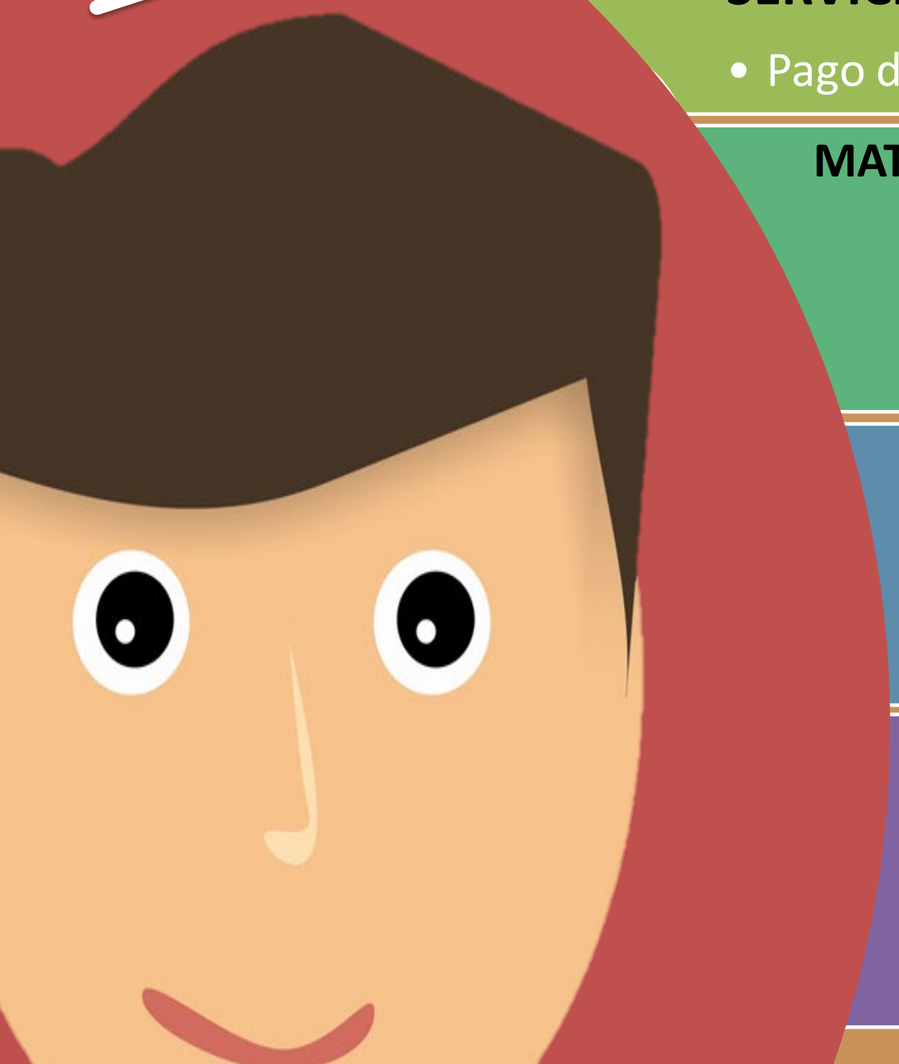

SERVICIOS PERSONALES

- Pago de Nómina

MATERIALES Y SUMINISTROS

- Materiales, útiles y equipos menores de oficina, materiales y útiles de impresión, material de limpieza, artículos de cafetería, combustibles, entre otros

SERVICIOS GENERALES

- Servicios de energía eléctrica, agua potable, telefónico, arrendamiento, consultoría, viáticos, impuestos y derechos, entre otros

BIENES MUEBLES, INMUEBLES E INTANGIBLES

- Agrupa las asignaciones destinadas a la adquisición de toda clase de bienes muebles e inmuebles requeridos en el desempeño de las actividades de los entes públicos. Incluye los pagos por adjudicación, expropiación e indemnización de bienes muebles e inmuebles a favor del gobierno.