



# P resupuesto

# C iudadano

Ensenada, B.C. Enero

Aprobado Ejercicio 2022



*Instituto Metropolitano de Investigación y Planeación  
de Ensenada, Baja California*





# ¿Qué es un presupuesto?

Es el **cálculo** y negociación anticipada de los **ingresos** y **egresos** de una actividad económica (personal, familiar, un negocio, una empresa, una oficina, un gobierno) **durante un periodo**, por lo general en forma anual.



**¿CUALES SON LOS  
REQUISITOS DE UN  
PRESUPUESTO?**



A stylized illustration of a person's face with large, round eyes and a speech bubble coming from their mouth. The background is a solid teal color. On the right side, there is a vertical bar with six colored squares: light green, dark grey, teal, light green, dark grey, and teal.

¿Qué es un  
presupuesto  
ciudadano?

Es el **documento** mediante el cual los gobiernos transparentes y democráticos contribuyen a **fomentar** el **entendimiento** para que la ciudadanía conozca, de forma sencilla, clara y transparente, de **dónde provienen** y cómo se obtienen los **recursos públicos**; así como el destino de los mismos y como son utilizados para beneficio de la población.

# ¿De dónde se obtiene el recurso del IMIP?

## Aportación Municipal

Constituidos por los subsidios de naturaleza ordinaria y extraordinaria que aporta el Gobierno Municipal.

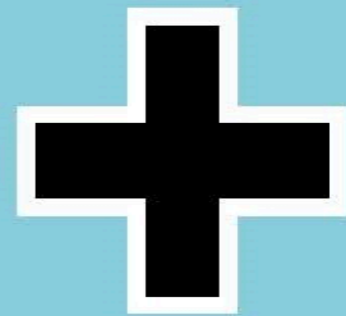

## Ingresos propios

- Recursos y/o fondos Federales
- Convenios con Instituciones Públicas y Privadas
- Derechos por prestación de servicios, establecidos en la Ley de Ingresos para el Municipio de Ensenada Ejercicio Fiscal **2022**.

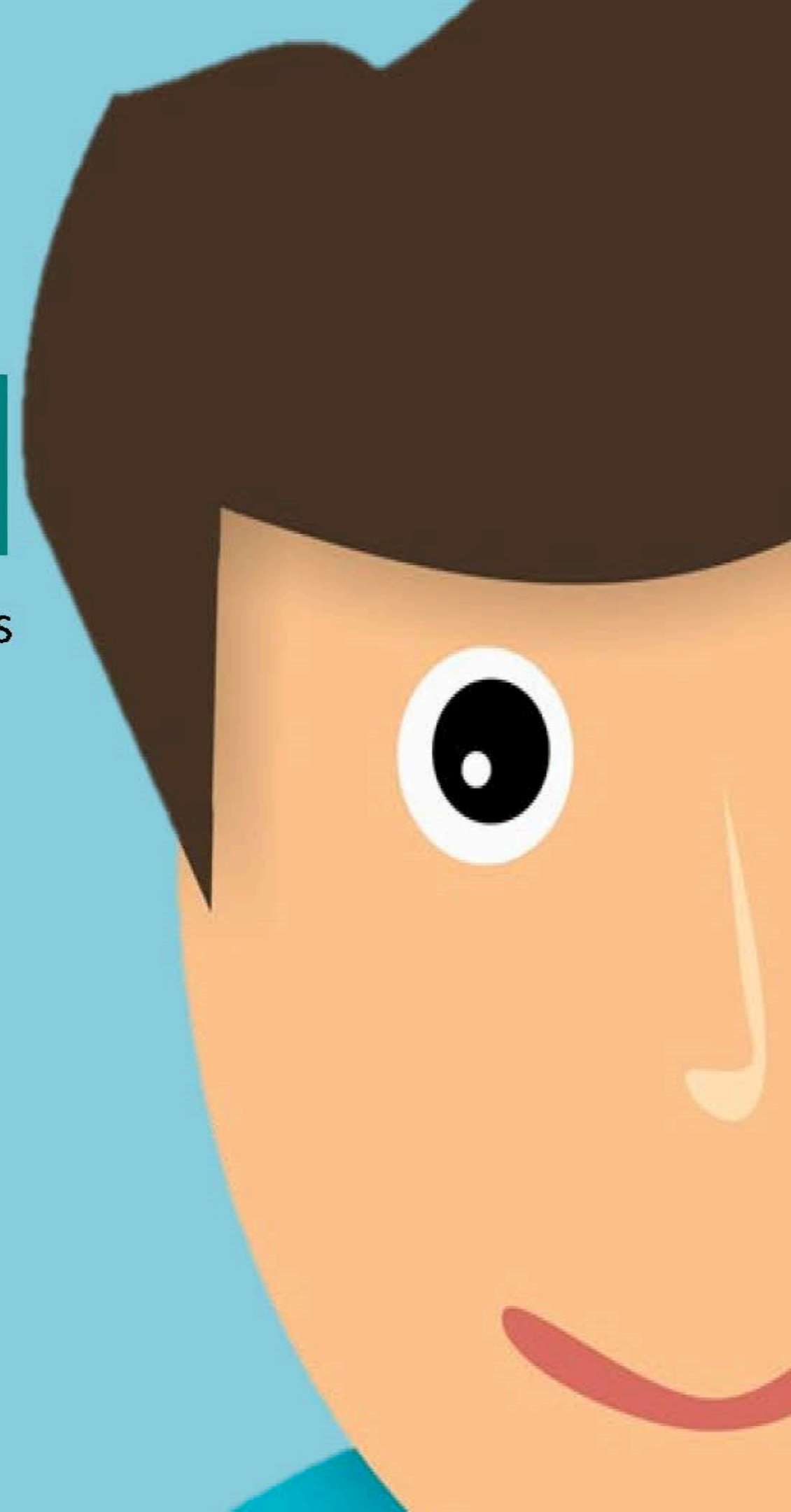

# LOGROS QUE SE REQUIEREN PARA ALCANZAR EL PRESUPUESTO

2022

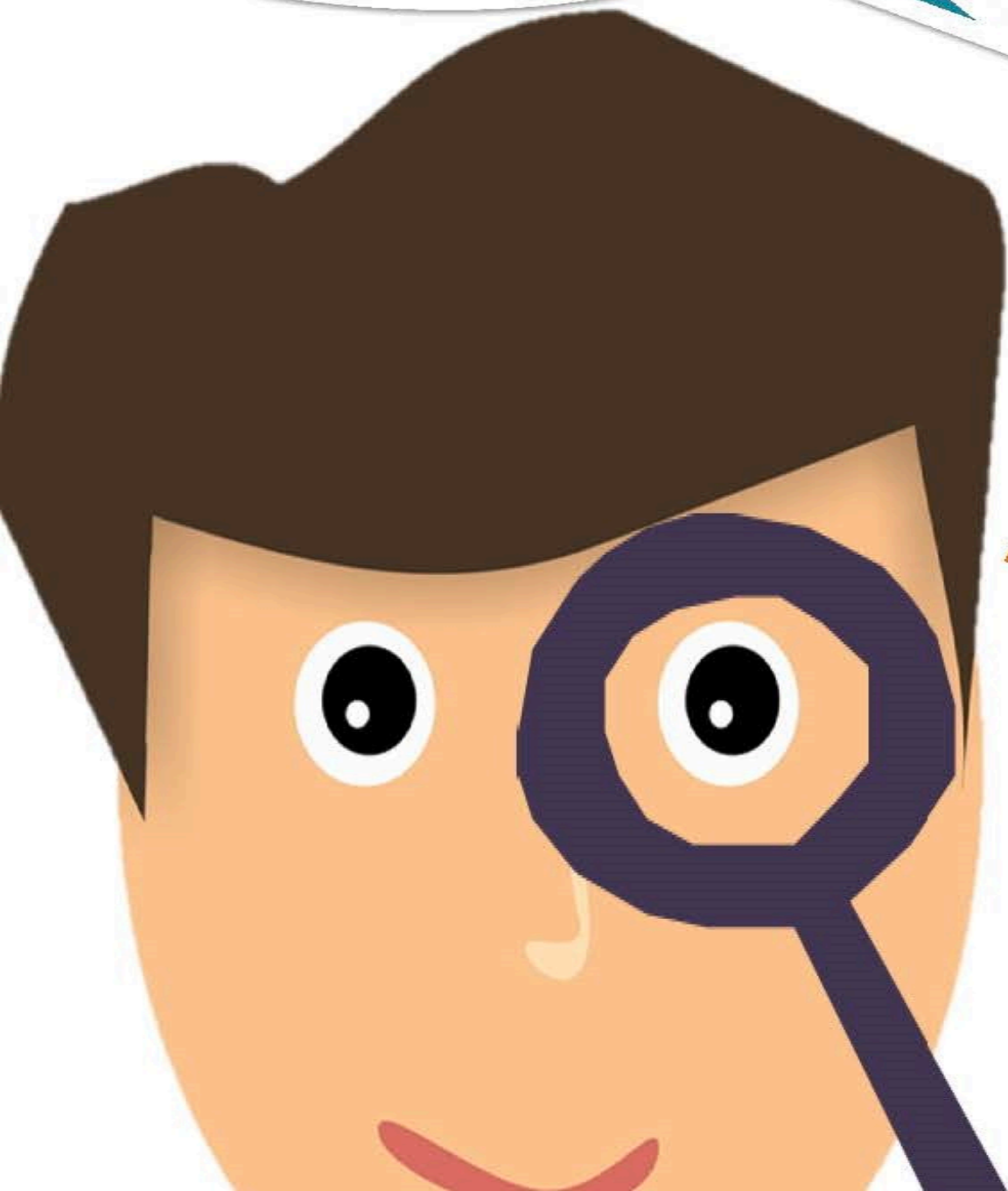

Contribuir a la construcción de las visiones de corto, mediano y largo plazos para el desarrollo sustentable de Ensenada

Generar, actualizar y administrar el Sistema de Información Geográfica Municipal

Auxiliar a la autoridad municipal competente en materia de planeación del desarrollo sustentable

Establecer la continuidad en los procesos de planeación e investigación

Contribuir a la construcción de las visiones de corto, mediano y largo plazos para el desarrollo sustentable de Ensenada

Trascender los periodos administrativos de tres y seis años

Promover la participación de los sectores, públicos, privado, social y académico con base a la planeación participativa y el Consejo

Introducir la perspectiva local, regional y municipal en las decisiones, proyectos y políticas

Incorporar todos los elementos técnicos necesarios para la planeación

Intervenir en la planeación y ordenamiento territorial, regional, urbano, rural y costero

## QUÉ ES EL PRESUPUESTO DE EGRESOS?

Es el instrumento que señala qué cantidad de dinero público se gastará, detallando además de qué manera y en qué se ejercerá

## QUIÉN GASTA?

(Clasificación Administrativa)  
Se integra de un Programa único denominado: Instituto Metropolitano de Investigación y Planeación de Ensenada, B.C. (IMIP)

## PARA QUÉ SE GASTA?

(Clasificación Funcional)  
Para la ejecución de servicios de investigación y desarrollo sustentable en beneficio del Municipio de Ensenada

**PRESUPUESTO**



¿Cuál es el **PRESUPUESTO DE INGRESOS APROBADO**  
para el IMIP en el ejercicio fiscal 2022?

**APORTACIÓN  
MUNICIPAL**

**\$ 4'476,000.00**

**INGRESOS  
PROPIOS**

**\$ 2'526,000.00**

**Igual a:**

**\$ 7'002,000.00**

**Presupuesto del IMIP**



¿Cuál es el **presupuesto** de ingresos y egresos **APROBADO** para el IMIP en el **ejercicio fiscal 2021**?

SERVICIOS  
PERSONALES

\$ 5'390,000.00

MATERIALES Y  
SUMINISTROS

\$ 392,000.00

SERVICIOS  
GENERALES

\$ 1'219,400.00

BIENES MUEBLES,  
INMUEBLES E  
INTANGIBLES

\$ 600.00

Igual a:

**\$ 7'002,000.00**

**Presupuesto del IMIP**



¿En qué se **gasta**?

### **SERVICIOS PERSONALES**

- Pago de Nómina

### **MATERIALES Y SUMINISTROS**

- Materiales, útiles y equipos menores de oficina, materiales y útiles de impresión, material de limpieza, artículos de cafetería, combustibles, entre otros

### **SERVICIOS GENERALES**

- Servicios de energía eléctrica, agua potable, telefónico, arrendamiento, consultoría, viáticos, impuestos y derechos, entre otros

### **BIENES MUEBLES, INMUEBLES E INTANGIBLES**

- Agrupa las asignaciones destinadas a la adquisición de toda clase de bienes muebles e inmuebles requeridos en el desempeño de las actividades de los entes públicos. Incluye los pagos por adjudicación, expropiación e indemnización de bienes muebles e inmuebles a favor del gobierno.