



P

RESUPUESTO

Ciudadano

Ejercicio Aprobado 2024



Instituto Metropolitano de Investigación y Planeación de Ensenada, Baja California

Ensenada, B.C. Enero 2024

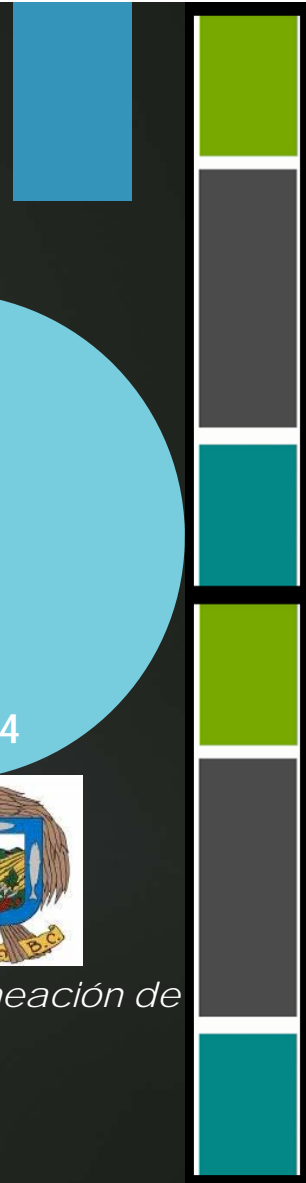

¿Qué es un presupuesto?



Es el **cálculo** y negociación anticipada de los **ingresos** y **egresos** de una actividad económica (personal, familiar, un negocio, una empresa, una oficina, un gobierno) **durante un periodo**, por lo general en forma **anual**.

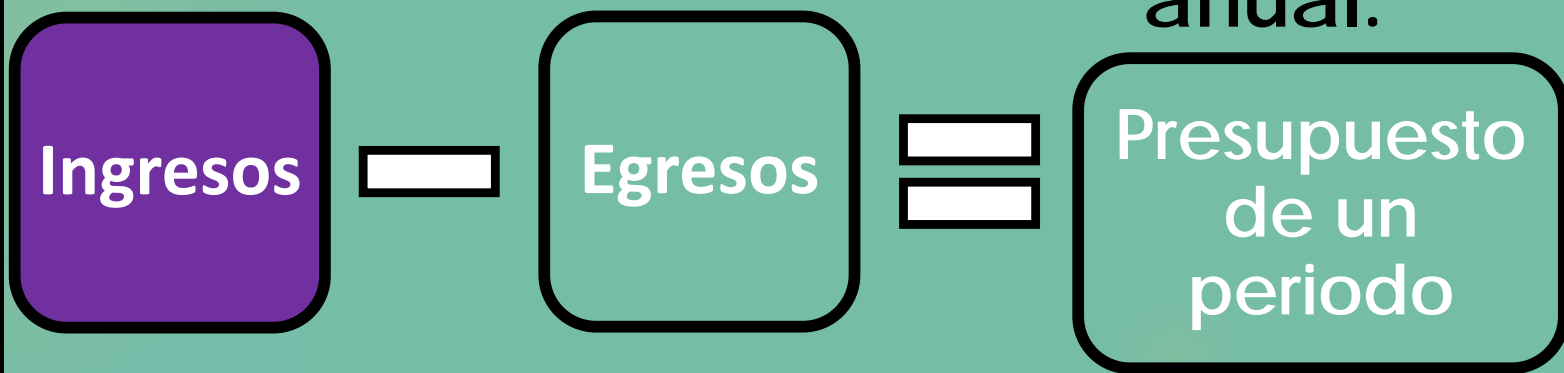

¿CUÁLES SON LOS
REQUISITOS DE UN
PRESUPUESTO?

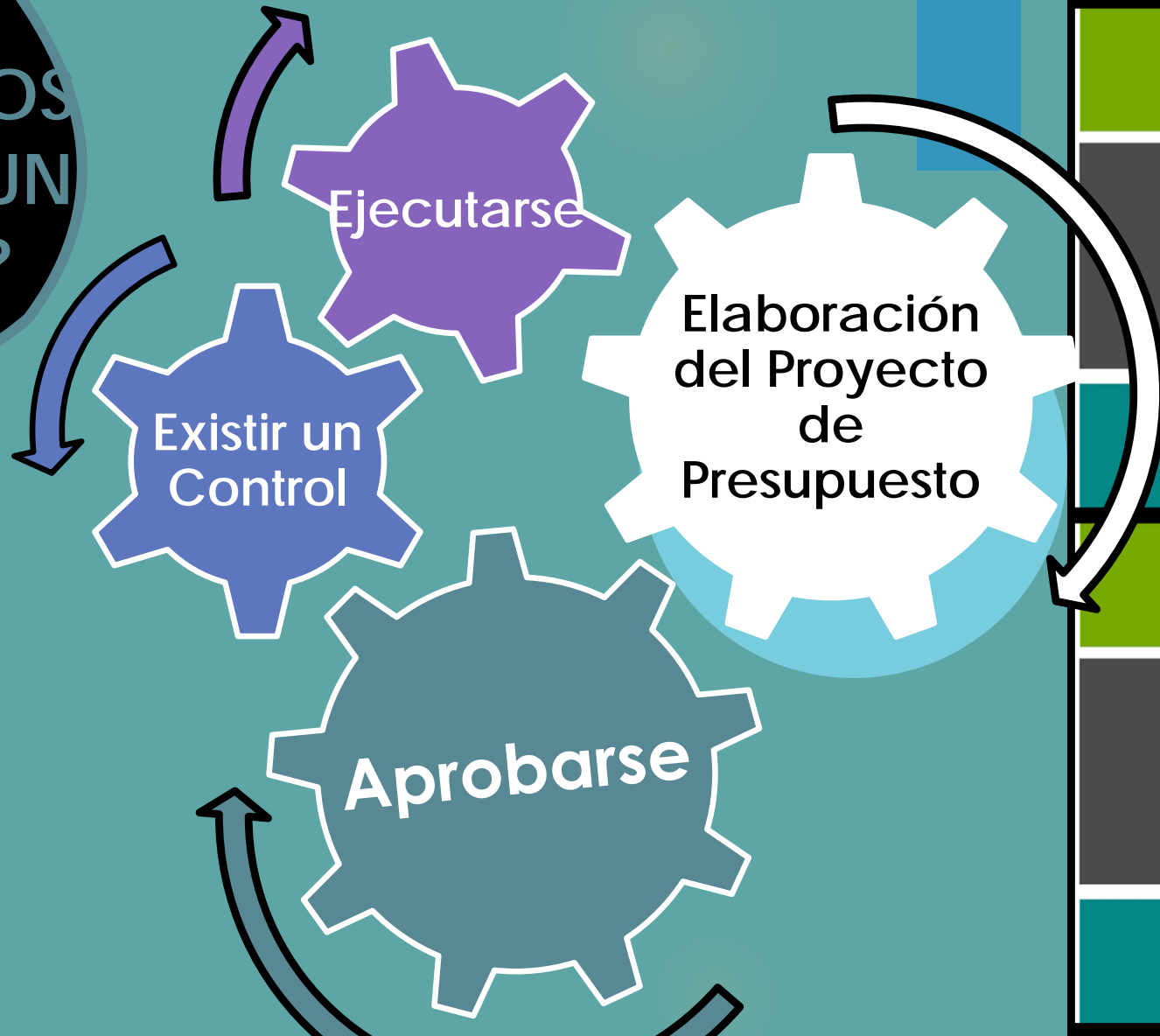



¿Qué es un presupuesto ciudadano?

Es el **documento** mediante el cual los gobiernos transparentes y democráticos contribuyen a **fomentar** el **entendimiento** para que la ciudadanía conozca, de forma sencilla, clara y transparente, de **dónde provienen** y cómo se obtienen los **recursos públicos**; así como el destino de los mismos y como son utilizados para beneficio de la población.

¿De dónde se obtiene el recurso del IMIP?

Aportación Municipal

Constituidos por los subsidios de naturaleza ordinaria y extraordinaria que aporta el Gobierno Municipal.



Ingresos propios

- Recursos y/o fondos Federales
- Convenios con Instituciones Públicas y Privadas
- Derechos por prestación de servicios, establecidos en la Ley de Ingresos para el Municipio de Ensenada Ejercicio Fiscal 2024.

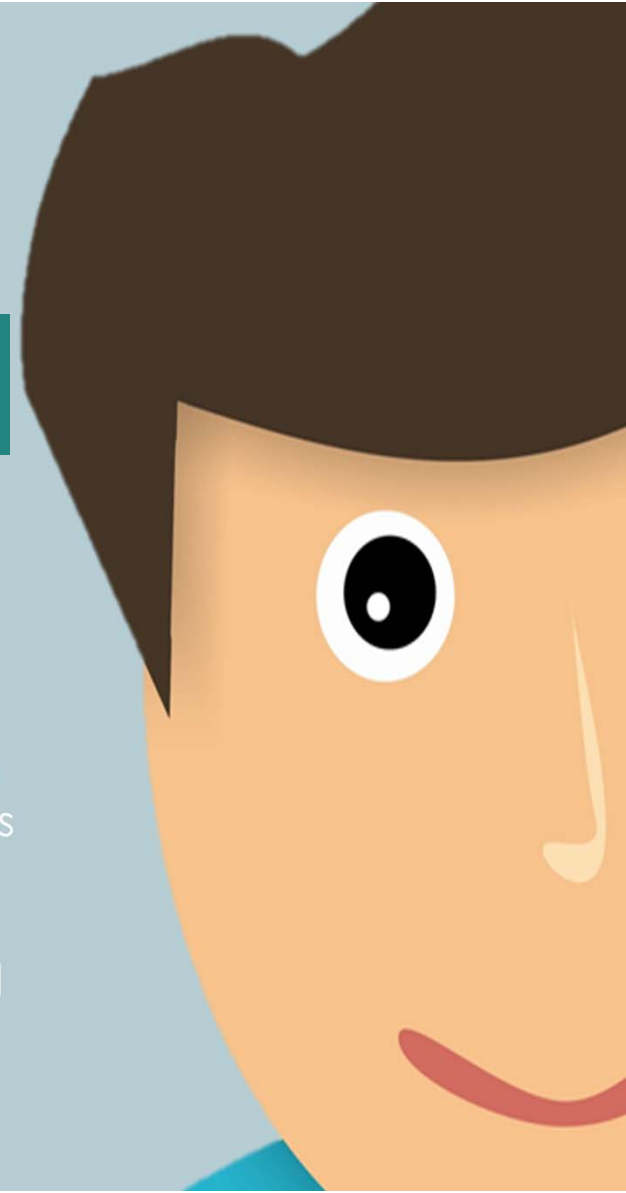

LOGROS QUE SE
REQUIEREN PARA
ALCANZAR EL
PRESUPUESTO
2024

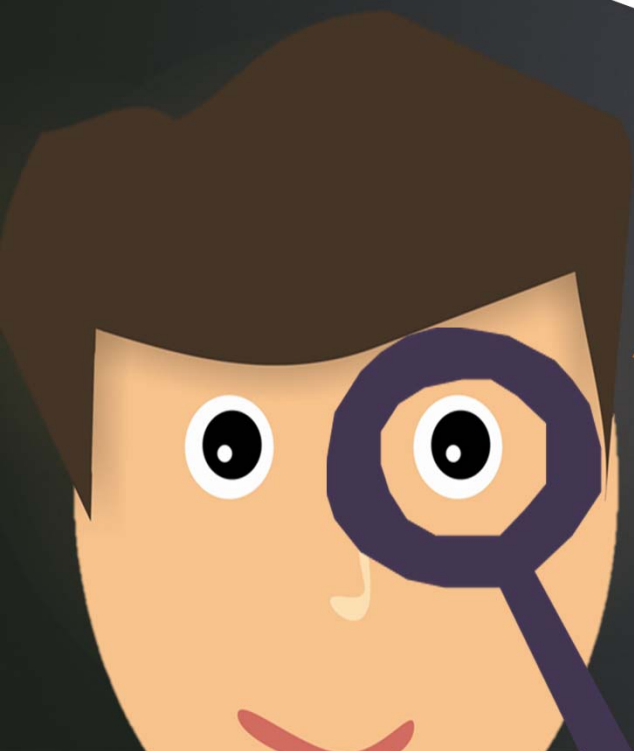

Contribuir a la construcción de las visiones de corto, mediano y largo plazos para el desarrollo sustentable de Ensenada

Generar, actualizar y administrar el Sistema de Información Geográfica Municipal

Auxiliar a la autoridad municipal competente en materia de planeación del desarrollo sustentable

Establecer la continuidad en los procesos de planeación e investigación

Contribuir a la construcción de las visiones de corto, mediano y largo plazos para el desarrollo sustentable

Trascender los periodos administrativos de tres y seis años

Promover la participación de los sectores, públicos, privado, social y académico con base a la planeación participativa y el Consejo

Introducir la perspectiva local, regional y municipal en las decisiones, proyectos y políticas

Incorporar todos los elementos técnicos necesarios para la planeación

Intervenir en la planeación y ordenamiento territorial, regional, urbano, rural y costero

QUÉ ES EL PRESUPUESTO DE EGRESOS?

Es el instrumento que señala qué cantidad de dinero público se gastará, detallando además de qué manera y en qué se ejercerá

QUIÉN GASTA?

(Clasificación Administrativa)
Se integra de un Programa único denominado:
Instituto Metropolitano de Investigación y Planeación de Ensenada, Baja California (IMIP)

PARA QUÉ SE GASTA?
(Clasificación Funcional)
Para la ejecución de servicios de investigación y desarrollo sustentable en beneficio del Municipio de Ensenada

PRESUPUESTO



¿Cuál es el **presupuesto** de ingresos **APROBADO** para el IMIP en el **ejercicio fiscal 2024**?

**APORTACIÓN
MUNICIPAL**

\$ 3'222,720.00

**INGRESOS
PROPIOS**

\$ 2'527,480.00

Igual a:

\$ 5'750,200.00

Presupuesto del IMIP

¿Cuál es el presupuesto de ingresos y egresos **APROBADO** para el IMIP en el ejercicio fiscal 2024?

SERVICIOS
PERSONALES

\$ 4'737,000.00

MATERIALES
Y
SUMINISTROS

\$ 124,500.00

SERVICIOS
GENERALES

\$ 842,000.00

BIENES
MUEBLES,
INMUEBLES E
INTANGIBLES

\$ 46,700.00

Igual a:

\$ 5'750,200.00

Presupuesto del IMIP



¿En qué se
gasta?

SERVICIOS PERSONALES

- Pago de Nómina

MATERIALES Y SUMINISTROS

- Materiales, útiles y equipos menores de oficina, materiales y útiles de impresión, material de limpieza, artículos de cafetería, combustibles, entre otros.

SERVICIOS GENERALES

- Servicios de energía eléctrica, agua potable, telefónico, arrendamiento, consultoría, viáticos, impuestos y derechos, entre otros.